



LIBERTY BAPTIST THE CONNECTION CHURCH

"Ora, o Senhor é o Espírito; e onde está o Espírito do Senhor, aí há liberdade". 2 Cor. 3,17

NEW YORK, 26 DE JULHO DE 2020 - ANO XVI Nº135

www.liberdadeny.org | [f /LiberdadeNY](https://www.facebook.com/LiberdadeNY) | Pr. Aloísio Campanha

Entregue a Deus o que você não pode controlar

*"Você vê que sua fé e suas ações
estavam trabalhando juntas, e
sua fé foi completada pelo que ele
fez." Tiago 2:22 (NVI)*

**Confira o editorial na
próxima página.**



CULTOS PRESENCIAIS E VIRTUAIS: É muito bom podermos estar nos reunindo novamente na igreja. Além dos Cultos presenciais, estamos também mantendo nossos Cultos Virtuais, para aqueles que não podem estar conosco. Basta apertar o link que está nesta mensagem. Para que nossos Cultos Presenciais sejam realizados, precisamos tomar uma série de cuidados. Nos Links **Orientações** e **QUESTIONÁRIO**, você encontrará todas as informações que você precisa ter **ANTES** de chegar e também para **QUANDO** você chegar na igreja. Use este Questionário para também avaliar sua situação e determinar se você deve estar se reunindo na igreja neste momento ou se deve continuar a participar dos cultos virtualmen-

te. Lembre-se: o bem estar e a segurança de **TO-DOS** deve ser sempre o nosso objetivo principal. Estamos trabalhando para que nossos encontros sejam os mais tranquilos e seguros possíveis.

[Orientações \(Guidelines\)](#)

[Questionário](#)

CONTRIBUIÇÕES: Teremos a oportunidade de fazermos nossas contribuições **NO INÍCIO** e **NO FINAL** do culto. No entanto, continuamos a incentivar que as **CONTRIBUIÇÕES ON LINE**, sejam a principal maneira de estarmos dedicando nossos dízimos e ofertas. Para isso, basta acessar o link: liberdadeny.org/give



Entregue a Deus o que você não pode controlar

“Você vê que sua fé e suas ações estavam trabalhando juntas, e sua fé foi completada pelo que ele fez.”

Tiago 2:22 (NVI)

Se você quiser passar por uma crise, como uma pandemia global, com sua saúde emocional intacta, precisará aprender a controlar o que é controlável em sua vida e confiar em Deus para o resto.

Deus é ativo em sua saúde mental, espiritual e emocional. Ele quer que você faça escolhas sábias com base em sua orientação da Bíblia e através da oração.

E então, quando você encontrar algo fora de seu controle, poderá entregá-lo a Deus e confiar nele para resolver isso para sempre.

Há um grande exemplo bíblico disso com Abraão: ***“Você vê que sua fé e suas ações estavam trabalhando juntas, e sua fé foi completada pelo que ele fez”*** (Tiago 2:22).

É fácil ir ao extremo com isso. Por exemplo, você pode dizer que tudo depende de Deus e se tornar passivo a ponto de não fazer nada. Por outro lado, você pode agir como se Deus não tivesse um papel em sua vida e assumir que tudo depende de você.

Ambos os extremos estão errados. Manter uma boa saúde física tem a ver com equilíbrio, e o mesmo acontece com a saúde emocional. Encontre um equilíbrio que o ajude a reconhecer o que está sob seu controle e a tomar decisões sábias, com base na orientação de Deus ao ler a Palavra dele e conversar com ele em oração. E aprenda a deixar de lado aquelas coisas que somente Deus pode lidar.

No filme, O Senhor dos Anéis, há um momento em que Frodo recla-

ma de todo o mal e dor do mundo. Ele diz a Gandalf: *“Gostaria que nada disso tivesse acontecido”*. Você pode ter dito a mesma coisa durante esse período em que vivemos. Gandalf responde sabiamente a Frodo e diz: *“O mesmo acontece com todos que vivem para ver esses tempos; mas isso não é para eles decidirem. Tudo o que precisamos decidir é o que fazer com o tempo que nos é concedido”*.

Tudo o que você precisa fazer é decidir o que fazer com o tempo que lhe é concedido.

Há muitas coisas em sua vida sobre as quais você não tem controle. Você não pode controlar a pandemia ou como o governo e outras pessoas

lidam com isso.

Você não pode controlar as circunstâncias da vida, mas pode escolher como reagirá - e isso fará toda a diferença. Deus está sempre lá para ajudá-lo a fazer essa escolha.

Quais são as coisas incontroláveis em sua vida que causaram estresse por você estar tentando controlá-las?

Por que você acha que Deus lhe deu a capacidade de tomar decisões e controlar alguns aspectos da sua vida?

Pense nisso,

Abraço,

Pr. Aloísio Campanha

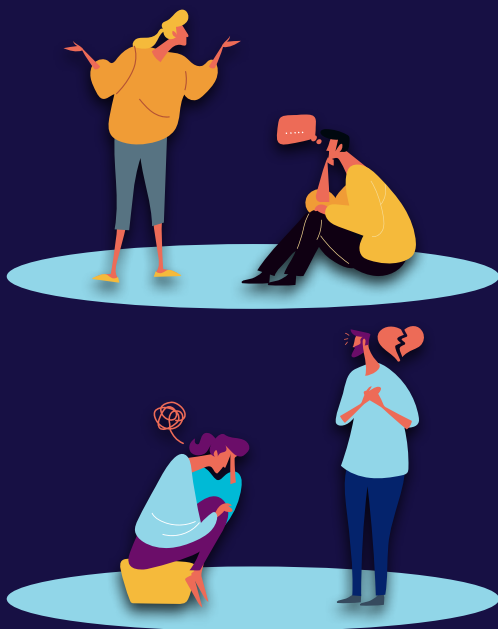

ANIVERSÁRIOS - JULHO

- 05 – Antônio Tergilene
- 11 – Kevin Siqueira
- 11 – Casamento: Paulo e Beatriz Moreira
- 13 – Jocilene Ayres Malas
- 15 – Nathalia Boroni
- 16 – Angela Babo
- 18 – Leila Di Mascio
- 21 – Elisangela Alves de Souza
- 26 – Daniel Miao
- 30 – Claudia Barbosa

Culto Presencial

Louvando ao Pai pela Comunhão - Grupo Vocal e Instrumental

***SANTO! SANTO! SANTO! 2 HCC
EM SUAS PORTAS ENTRAREI COM LOUVOR
SONDA-ME
RENDIDO ESTOU***

Momento de Oração - MIAMA Jocilene Ayres Malas

Boas-Vindas e Comunicações - Pr. Aloísio Campanha

Mensagem - Pr. Aloísio Campanha

"FOCO NO QUE POSSO CONTROLAR"

Palavras Finais, Oração & Bênção - Pr. Aloísio Campanha

Dedicação de Vidas, Bens e Talentos - Congregação

Música Final - Instrumental



VOCAL (*ordem alfabética*)

Jocilene Ayres Malas

Monica Malas

Simone Salgado

PIANO/ LÍDER

Jocilene Ayres Malas

VIOLÃO

Antonio Tergilene

BAIXO

Pollyanna Soares

BATERIA

Kevin Chan

SOM

Kevin Chan

Sotiris Malas

PROJEÇÃO

Anthony Soares

Sotiris Malas

APOIO TÉCNICO

Sotiris Malas

ATIVIDADES ONLINE



CULTO DE LOUVOR E ADORAÇÃO **Presencial e Virtual**

Domingo, 5:00pm

ESTUDO BÍBLICO | Virtual

Terça-feira e Sexta-feira, 8pm

REFLEXÕES | Virtual

Segunda-feira, Quarta-feira e Quinta-feira, 8pm



**CONFIRA AS PROGRAMAÇÕES
NOS LINKS ABAIXO:**

 facebook.com/LiberdadeNY/live

 youtube.com/LiberdadeNY/live



ORIENTAÇÕES (GUIDELINES) PARA NOSSOS CULTOS PRESENCIAIS

PROCURE CHEGAR 30 MINUTOS ANTES DO INÍCIO DO CULTO.

CONSIDERAÇÕES GERAIS:

1 - Só será permitida a entrada de pessoas com **MÁSCARA/FACE COVERING** nas dependências da igreja. Disponibilizaremos máscaras descartáveis para quem porventura necessitar.

2 - Ao chegar, dirija-se à **PORTA DE ENTRADA**, próxima ao gramado. Haverá formação de fila.

3 - Lembre-se de manter distância de 2 metros (6 feet) da pessoa à sua frente na fila.

4 - Você receberá as boas-vindas e terá sua **TEMPERATURA CHECADA** na porta de entrada.

5 - Use **HAND SANITIZER** assim que entrar no prédio. Haverá um “dispenser” logo na entrada e em outros locais da igreja.

6 - Dirija-se à área de **CHECK-IN** para responder algumas perguntas importantes.

7 - BEBEDOUROS: Para sua proteção, os bebedouros **ESTARÃO DESLIGADOS**. Haverá garrafas de água disponíveis para os que não trouxerem as suas de casa.

8 - ASSENTOS: Você será levado ao seu assento por um **INTRODUTOR**. Famílias se sentarão juntas.

9 - Permaneça em seu lugar designado durante todo o tempo em que estiver dentro do santuário.

10 - Não forme grupos de conversa ou qualquer tipo de ajuntamento dentro do santuário ou em qualquer área do prédio.

11 - BANHEIROS: Somente 2 pessoas poderão estar dentro dos banheiros, mantendo a distância demarcada. Se precisar aguardar a saída de pessoas do banheiro, mantenha-se em fila e com distanciamento de 2 metros.

12 - Evite ao máximo tocar em portas, maçanetas e corrimãos. Se tiver que fazê-lo, faça imediatamente uso do hand sanitizer ou se estiver próximo aos banheiros, também terá a opção de lavar suas mãos.



ORIENTAÇÕES (GUIDELINES) PARA NOSSOS CULTOS PRESENCIAIS

DURANTE O CULTO:

- 1** - Mantenha sua máscara no rosto **DURANTE TODO O TEMPO DE CULTO**, tendo sua boca e nariz sempre cobertos.
- 2** - Se você quiser cantar, terá que fazê-lo **COM A MÁSCARA** cobrindo sua boca e seu nariz. Entendemos que será bastante difícil cantar com máscara, por isso, sinta-se à vontade para orar e elevar seu coração ao Senhor em Louvor e Adoração enquanto o Grupo Musical estiver ministrando.
- 3** - Pessoas com problemas respiratórios e que não podem fazer uso de máscara, serão colocados em uma área específica.
- 4** - Procure permanecer sentado nos locais determinados, mantendo sempre o distanciamento necessário.
- 5** - As portas e janelas da igreja, estarão abertas, para que haja circulação de ar. Se você quiser, traga um leque, abanador ou algo semelhante, caso você sinta calor.
- 6** - Você poderá dedicar seu Dízimo e suas Ofertas no momento da Entrada ou da Saída do culto. O gazofilácio estará logo na entrada do santuário.
- 7** - Ao término do culto, o **INTRODUTOR** orientará a saída, que será iniciada pelas pessoas sentadas mais ao fundo do santuário. Neste momento, evite qualquer tipo de aglomeração e mantenha o distanciamento de 2 metros de outras pessoas que não sejam de sua família.
- 8** - Ao sair do santuário, dirija-se **IMEDIATAMENTE** para a área externa da igreja, evitando qualquer tipo de aglomeração nas portas ou em qualquer área do prédio.
- 9** - Nas áreas externas da igreja (jardim e estacionamento), você poderá conversar com seus irmãos e amigos, lembrando-se **SEMPRE** de **CONTINUAR A USAR SUA MÁSCARA** e a **MANTER 2 METROS DE DISTÂNCIA**.

Temos que dar exemplo e bom testemunho aos que estarão nos visitando e aos vizinhos da igreja.

QUESTIONÁRIO

PARA RETOMADA DOS CULTOS PRESENCIAIS NA IGREJA

NOS ÚLTIMOS 14-21 DIAS..... (21 DE JUNHO EM DIANTE)

1 - Você foi diagnosticado com Covid-19?

2 - Alguém, em sua casa, teve Covid-19?

3 - Você ou alguém em sua casa teve sintomas de gripe nos últimos 14-21 dias?

4 - Você teve contato com alguém com Covid-19 nos últimos 14-21 dias?

5 - Você teve febre de mais de 100.4° F (38° C) nos últimos 14-21 dias?

